

Costa Brava | Pirineus 2025

campings



Campings in Girona

**Costa Brava
Pirineus**

www.campingsingirona.com



Bienvenidos a los Campings de Girona!

Sea cual sea vuestro estilo de viajar – con tienda, caravana, bungaló o autocaravana – en los Campings de Girona encontraréis un espacio que se adapte a vosotros y os ofrezca una experiencia única y de primera calidad que haga de vuestras vacaciones un recuerdo inolvidable.

¡Ven y descúbrenos!

CRÉDITOS
Edición: Associació de Càmpings de Girona
Diseño: MITICA Brands
Año: 2025

Índice

04| TERRITORIO

Una tierra de emociones y de aventura

06| Campings de montaña

Las mejores vistas son siempre bajo un cielo estrellado



08| Campings Kids&Fun

10| Campings Bed&Bike

11| Campings Glamping

12| Campings de costa

Las mejores puestas de sol se disfrutan en la arena



14| Campings Open 365

15| Campings Sports

16| Campings Pet Friendly

17| Campings Wellness

18| Campings de interior

Allá donde la tradición se vive y el buen vino se brinda

20| Plano de campings

22| Campings Camp&Go

23| Campings Land of Wines

24| Campings Wheelchair

25| Campings Pure Camping

26| Campings Green Life

27| Pasatiempos

29| Guía de campings: A-Z

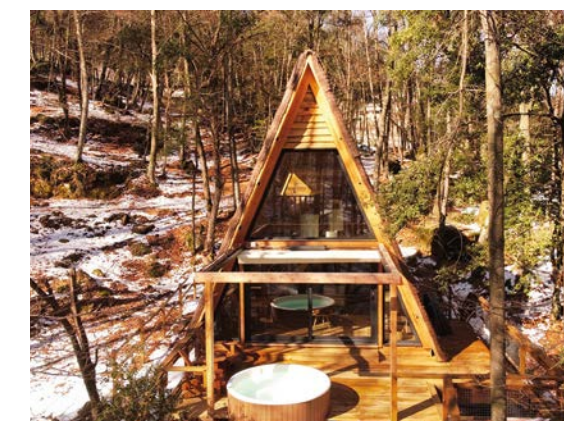

Campings in Girona
**Costa Brava
Pirineus**
www.campingsgirona.com



¡Ven y descúbrenos!
campingsgirona.com

territorio

Una tierra de emociones y de aventura

UNA TIERRA DE EMOCIONES Y DE AVENTURA

Los campings de Girona son mucho más que un alojamiento. Los territorios de la Costa Brava y del Pirineo de Girona ofrecen un paisaje de contrastes que se transforma en una experiencia única para todos los sentidos. Desde las impresionantes calas mediterráneas hasta las majestuosas cumbres del Pirineo, nuestro territorio es un paraíso para los amantes de la naturaleza, la cultura, la gastronomía y la aventura.



Maria Geli y Pilar Planaguma. PTCGB

Los campings se convierten en la mejor opción para **vivir plenamente esta diversidad**, ofreciendo espacios integrados en la naturaleza, con instalaciones modernas y un amplio abanico de actividades para toda la familia. Tanto si quieres relajarte al lado del mar como si prefieres disfrutar de las montañas, los campings de Girona te permiten explorar cada rincón de este territorio excepcional mientras te alojas con confort y libertad.



Harold Abellan. PTCGB

ACTIVIDADES EN LA NATURALEZA: MAR Y MONTAÑA

Tanto si eres amante del mar como de la montaña, en la Costa Brava y el Pirineo de Girona encontrarás actividades que te conectarán con la naturaleza. Los senderos que recorren los parques naturales como el Cap de Creus, la zona volcánica de la Garrotxa o los valles del Ripollès, son ideales para practicar senderismo, cicloturismo y BTT. En invierno, los Pirineos ofrecen una amplia gama de actividad de nieve como el esquí, las raquetas o el snowboard.



Laurence Norah. PTCGB

Para aquellos que prefieran el mar, las aguas cristalinas de la Costa Brava son perfectas para hacer submarinismo, snorkel, kayak o vela. Los más aventureros pueden descubrir la costa a través del mítico Camino de Ronda, disfrutando de vistas realmente espectaculares y accediendo a calas escondidas.



Francesc Tur. PTCGB

SABORES AUTÉNTICOS DE LA TIERRA Y EL MAR

Somos un referente gastronómico reconocido mundialmente. La combinación de la cocina mediterránea con los productos de montaña crea una oferta culinaria rica y variada. Desde pescado y marisco fresco, hasta productos de proximidad como los embutidos del Ripollès, las verduras del Empordà o los quesos artesanos de la Garrotxa.



Oscar Rodbag. PTCGB



Alex Tremps. PTCGB

Los amantes de la gastronomía pueden disfrutar de una experiencia culinaria excepcional en restaurantes referentes y descubrir la cocina tradicional en los pequeños restaurantes locales maridando las comidas con los vinos de la DO Empordà, que combinan la experiencia del terroir con la tradición vitivinícola de la zona. Además, las bodegas de nuestras tierras ofrecen visitas guiadas y catas donde poder explorar las viñas históricas y descubrir los secretos de los mejores vinos de la región.

LA HISTORIA A TUS PIES

Un mosaico de pueblos con un encanto único, cada uno con su propia historia y tradiciones que se mantienen vivas. Pueblos medievales, como Besalú o Pals, te transportan a otra época, con sus calles empedradas, puentes medievales y arquitectura de cuento.



Laurence Norah. PTCGB

Pueblos con carácter e identidad propia, como Banyoles, con su famoso lago rodeado de naturaleza, o Cadaqués, un pueblo de pescadores bañado por el Mediterráneo que inspiró a artistas como Salvador Dalí, son algunos de los auténticos tesoros que se esconden dentro de este territorio.

Las mejores vistas son siempre bajo un cielo estrellado

Once campings de montaña se distribuyen por los rincones más bonitos de la Cerdanya, la Garrotxa, el Ripollès, el Alt Empordà, el Pla de l'Estany y la Selva, ofreciendo experiencias únicas para los amantes de la naturaleza y la tranquilidad.

Ideales para familias, parejas o amigos que buscan una escapada especial, nuestros campings de montaña se encuentran en parajes espectaculares, con vistas que se extienden por valles, bosques, montañas y ríos de aguas puras y son **el punto de partida perfecto para explorar el territorio**. Las opciones son infinitas: senderismo, rutas en bicicleta, escalada o simplemente relajarse en medio de un entorno de una belleza singular.

Con instalaciones acogedoras y modernas, los campings de montaña ofrecen el equilibrio entre confort y respeto por la naturaleza, creando **un espacio donde la calma y la aventura conviven en armonía**. Además, el entorno ofrece la posibilidad de disfrutar de la rica gastronomía local, con una oferta que va desde la cocina catalana más tradicional hasta las propuestas de vanguardia más innovadoras.

¿A qué esperas para vivir una experiencia auténtica en el corazón de la naturaleza catalana? Ven a disfrutar de la tranquilidad, el aire puro y los sabores únicos de nuestros campings de montaña. ¿Te apuntas?"



Diversión para todas las edades

Los campings de Girona disponen de una gran variedad de campings con certificación Kids & Fun; estos enfocan su oferta a las familias con niños de todas las edades. Se caracterizan por ofrecer un trato especial a las familias, infraestructuras adaptadas y miles de actividades destinadas a todas las edades; así como un entorno natural apto para el disfrute en familia.

Tanto si elegís un destino de mar o uno de montaña, podréis disfrutar de **unas fantásticas vacaciones en familia, rodeados de naturaleza y al aire libre**. Los servicios y actividades que ofrecen los campings Kids & Fun son muy variados: la animación infantil, pistas de fútbol y baloncesto, piscinas y parques acuáticos, restaurantes con menú infantil, guardería, fiestas para adultos y niños, entre otras muchas actividades que se combinan entre el disfrute en familia y la libertad de sus miembros.



María Geli y Pilar Planagumà.
PTCGB

Además, los campings Kids & Fun son **un lugar mágico para los niños y niñas de todas las edades**, donde tendrán la oportunidad de hacer amigos de diferentes nacionalidades, conocerán otras culturas y podrán desarrollar sus habilidades sociales en un entorno seguro y sano. Las actividades dirigidas por los animadores de los campings harán que los más pequeños no se quieran marchar nunca del camping y que, al año siguiente, quieran repetir para volver a disfrutar con los amigos y amigas.

CAMPINGS KIDS&FUN:

ÀMFORA	P. 30
AQUARIUS	P. 30
BASSEGODA PARK	P. 30
BELLA TERRA BUNGALOW PARK	P. 30
CALA MONTJOI	P. 31
CALA POLA	P. 31
CALELLA DE PALAFRUGELL	P. 31
CASTELL MAR	P. 31
CASTELL MONTGRÍ	P. 31
COSTA BRAVA	P. 31
ECOLÒGIC LAVA	P. 31
EL PINAR	P. 31
EMPORDÀ	P. 32
ESPONELLÀ	P. 32
EUROCAMPING	P. 32
ILLA MATEUA	P. 32
INTERNACIONAL PALAMÓS	P. 32
INTERPALS ECO RESORT	P. 32
LA BALLENA ALEGRE COSTA BRAVA	P. 33
LA FAGEDA	P. 33
LA GAVIOTA	P. 33
LA MASIA	P. 33
LAGUNA	P. 34
LAS DUNAS	P. 34
LAS PALMERAS COSTA BRAVA	P. 34
LES MEDES	P. 34
MAS NOU	P. 34



Camping Àmfora

MAS PATOXAS	P. 34
NAUTIC ALMATA	P. 34
NEPTUNO	P. 34
PLATJA BRAVA	P. 35
PUNTA MILÀ	P. 35
RIELLS	P. 36
RIEMBAU	P. 36
RUBINA RESORT	P. 36
SALATÀ	P. 36
SANDAYA CYPSELA RESORT	P. 36
SANT MIQUEL	P. 36
SANT POL	P. 36
SANTA ELENA	P. 37
SÈNIA CALA CANYELLES	P. 37
SÈNIA CALA GOGO	P. 37
SÈNIA INTERNACIONAL DE CALONGE	P. 37
SÈNIA TUCAN	P. 37
SOLMAR	P. 38
WECAMP CADAQUÉS	P. 38
WECAMP CALA MONTGÓ	P. 38
WECAMP SANTA CRISTINA	P. 38



Camping Sandaya Cypsela Resort

El placer de viajar en bicicleta

La Costa Brava y los Pirineos son el destino de referencia para ciclistas de todo el mundo. Esto se debe a la gran riqueza paisajística; los caminos y las carreteras parecen esculpidos expresamente para la práctica de este deporte.

Si estás pensando en organizar una ruta en bicicleta por la Costa Brava o los Pirineos, los campings de Girona con el sello *Bed & Bike* te ofrecerán **servicios de alojamiento especializados para ciclistas**.

Disfruta de una gran experiencia ciclista en las comarcas de Girona, con los campings que encontrarás a lo largo de toda la costa o en el interior del territorio. Si eres amante del ciclismo de

carretera, te recomendamos hacer rutas hacia los puertos de montaña de los Pirineos, la ruta por los pueblos medievales de la Costa Brava, las increíbles vistas de la carretera del Monasterio de Sant Pere de Rodes o la infinidad de rutas que podrás encontrar cerca de la capital del ciclismo, la ciudad de Girona. Y para los amantes de la BTT, os recomendamos pedalear por el Estany de Banyoles o por las vías verdes que recorren kilómetros y kilómetros de naturaleza entre la Costa Brava y los Pirineos.

¿Te perderás este bonito espectáculo?

CAMPINGS BED&BIKE:

AQUARIUS	P. 30
BASSEGODA PARK	P. 30
BELLA TERRA BUNGALOW PARK	P. 30
BENELUX	P. 30
BLANES	P. 30
CALA MONTJOI	P. 31
CALELLA DE PALAFRUGELL	P. 31
ECOLÒGIC LAVA	P. 31
EMPORDÀ	P. 32
ESPONELLÀ	P. 32
INTERNACIONAL PALAMÓS	P. 32
JONCAR MAR	P. 33
LAGUNA	P. 34
LAS DUNAS	P. 34
LES MEDES	P. 34
LLORET BLAU	P. 34
PALAMÓS	P. 35
RELAX-GE	P. 35
RELAX-NAT	P. 35
RIFORT	P. 36
RODAS	P. 36
SANT POL	P. 36
SÈNIA TUCAN	P. 37
SOLMAR	P. 38
TRES ESTRELLAS COSTA BRAVA	P. 38
WECAMP SANTA CRISTINA	P. 38

Alojamientos de cuento

Adéntrate en un mundo de confort y naturaleza con los campings de Girona, donde te espera una variedad de alojamientos tan especiales como las experiencias que desees vivir. **Desde los exclusivos bungalós de lujo hasta mágicas cabañas en los árboles y tiendas decoradas con un toque de distinción**, los dieciséis campings con sello *Glamping* de la región ofrecen la oportunidad de disfrutar de un camping de ensueño, con todas las comodidades de un hotel, pero en plena naturaleza.

Imagínate despertándote rodeado de la belleza espectacular de la Costa Brava o con el aire fresco del Pirineo gerundense, lejos de la rutina y rodeado de paisajes de postal. Además, muchos de estos campings ofrecen servicios exclusivos: alquiler de bicicletas eléctricas para explorar los alrededores, relajantes sesiones de spa, tratamientos de estética, campos de golf, casinos, conciertos en directo... ¡y mucho más!

CAMPINGS GLAMPING:

BEGUR	P. 30
CABANYES ENTRE VALLS	P. 30
CALA LLEVADÓ	P. 31
CALA POLA	P. 31
INTERPALS ECO RESORT	P. 32
L'ESTARTIT	P. 33
LA BALLENA ALEGRE COSTA BRAVA	P. 33
MAS PATOXAS	P. 34
PUNTA MILÀ	P. 35
SANT MIQUEL	P. 36
SANTA ELENA	P. 37
SÈNIA CALA CANYELLES	P. 37
SÈNIA RIU	P. 37
WECAMP CADAQUÉS	P. 38
WECAMP CALA MONTGÓ	P. 38
WECAMP SANTA CRISTINA	P. 38



Alex Gosteli. PTCGB



Camping Cala Llevadó

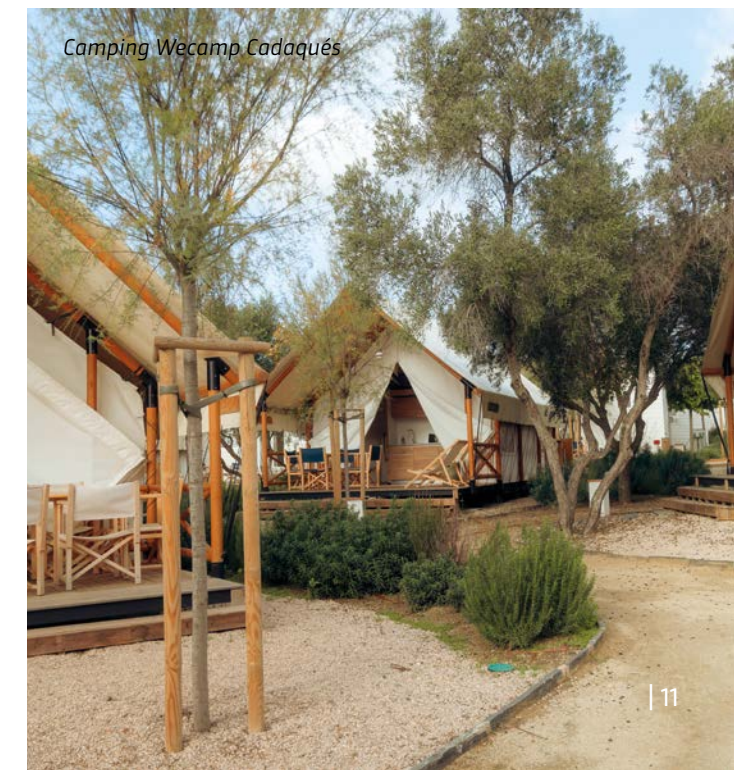

Camping Wecamp Cadaqués

campings de costa

Las mejores puestas de sol se disfrutan en la arena

La Costa Brava ofrece una gran variedad de campings que se extienden a lo largo de sus playas idílicas y calas escondidas, muchos de ellos a escasos metros de la arena.

Situados en algunos de los lugares más espectaculares, estos campings son **el destino ideal para disfrutar del Mediterráneo**: ofrecen **alojamientos y servicios de gran calidad, pensados para familias, parejas y grupos de amigos que buscan una experiencia especial.**

Los campings de costa combinan la autenticidad del contacto con la naturaleza con las comodidades más modernas: piscinas de agua cristalina, instalaciones deportivas y áreas de juego para todas las edades, aparte de una agenda de actividades infinitas y adaptadas a todos los gustos.



Camping Cala Pola



Camping Las Dunas



Camping Sènia Cala Canyelles

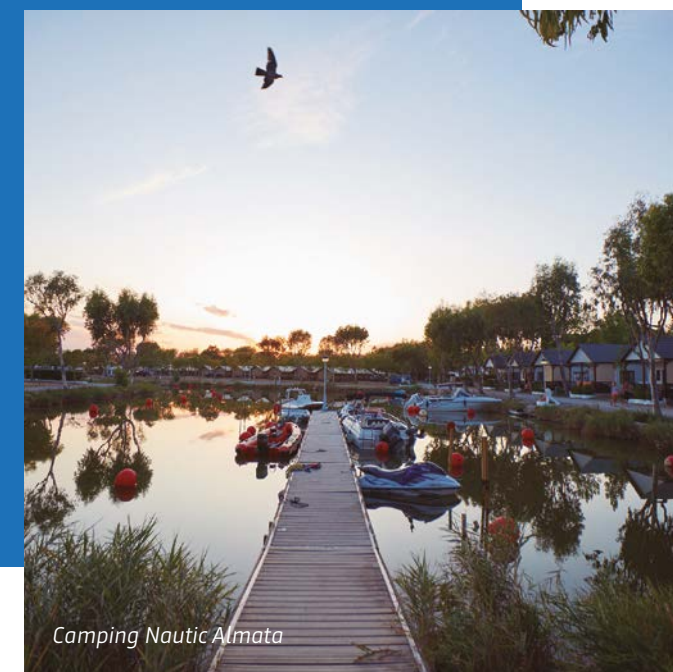

Camping Nautic Almata



Camping Blanes



Camping Les Medes

Open 365 

¿Con ganas de una escapada?

Descubre la Costa Brava y los Pirineos a través de una experiencia de camping, disponible los 365 días del año. Imagínate vivir innumerables aventuras en plena naturaleza, explorando Girona de mil formas diferentes: refrescándote en la piscina o en el mar durante el verano, o paseando por los bosques mágicos de hoja caduca en otoño. **No hay que esperar ningún momento especial para acampar, porque lo puedes hacer cuando tú quieras.**

Además, los campings abiertos durante todo el año en la Costa Brava y los Pirineos disponen de alojamientos cómodos, climatizados y con todo tipo de servicios para hacerte sentir como en casa. ¡Relájate y disfruta de la natura con la máxima comodidad!

CAMPINGS OPEN 365:

ALBERA	P. 30
BLANES	P. 30
CABANYES ENTRE VALLS	P. 30
JONCAR MAR	P. 33
L'OMBRA	P. 33
LA FAGEDA	P. 33
LES MEDES	P. 34
LLORET BLAU	P. 34
PIRINENC	P. 35
VALL DEL VIDAL	P. 38

Sports 

Vive el deporte como nunca antes lo habías hecho

Descubre la experiencia de alojarte en un camping rodeado de naturaleza y con todas las comodidades para practicar actividades al aire libre. **Si lo que buscas son vacaciones activas, ¡los campings Sports te ofrecen un abanico de actividades de aventura para no parar quieto!** Desde rutas de senderismo y ciclismo, kayak, vuelos en globo, hasta excursiones a caballo o deportes de nieve como el esquí alpino, el esquí nórdico y las raquetas de nieve en las mejores estaciones de esquí de la zona: La Masella, La Molina, Vallter 2000, Vall de Núria y Guils Fontanera. ¡La diversión está asegurada!

Si eres amante del mar, la Costa Brava es tu paraíso. Con más de 200 km de playas y calas espectaculares, los campings de Girona son ideales para disfrutar de los deportes acuáticos en un entorno incomparable. Relájate y vive la pasión por el mar mientras practicas tu deporte preferido en las idílicas playas de la Costa Brava.

Y para los amantes del golf, la Costa Brava ofrece campos de golf y Pitch & Putt de ensueño, rodeados de paisajes impresionantes. Juega en plena naturaleza con el Montgrí o las cumbres nevadas de los Pirineos de fondo.

CAMPINGS SPORTS:

ALBERA	P. 30
ÀMFORA	P. 30
AQUARIUS	P. 30
BELLA TERRA BUNGALOW PARK	P. 30
BENELUX	P. 30
BLANES	P. 30
CALA LLEVADÓ	P. 31
CALA MONTJOI	P. 31
CALA POLA	P. 31



Camping Castell Mar

CALELLA DE PALAFRUGELL	P. 31
CASTELL MAR	P. 31
CASTELL MONTGRÍ	P. 31
ECOLÒGIC LAVA	P. 31
EMPORDÀ	P. 32
ILLA MATEUA	P. 32
LA GAVIOTA	P. 33
LAGUNA	P. 34
LAS DUNAS	P. 34
LAS PALMERAS COSTA BRAVA	P. 34
LES MEDES	P. 34
NAUTIC ALMATA	P. 34
PIRINEUS	P. 35
PLATJA BRAVA	P. 35
PORT DE LA VALL	P. 35
PUNTA MILÀ	P. 35
RIELLS	P. 36
RUBINA RESORT	P. 36
SANT MIQUEL	P. 36
SANT POL	P. 36
SANTA ELENA	P. 37
SÈNIA CALA CANYELLES	P. 37
SÈNIA CALA GOGO	P. 37
SÈNIA INTERNACIONAL DE CALONGE	P. 37
SÈNIA RIU	P. 37
SÈNIA TUCAN	P. 37
SOLMAR	P. 38
TREUMAL	P. 38
VIDRÀ	P. 38

Pet
friendly



Con ellos, la vida es más divertida

En las comarcas de Girona, sabemos que las mascotas son parte de la familia y, por eso, muchos de nuestros campings disponen del sello *Pet Friendly* y están preparados para ofrecerte unas vacaciones en las que tanto tú como tu compañero de cuatro patas os vais a sentir como en casa. Este sello incluye campings que han adaptado sus instalaciones y servicios para garantizar una estancia cómoda, segura y divertida para las mascotas y sus propietarios.

Los campings *Pet Friendly* de Girona ofrecen espacios dedicados donde tu perro podrá disfrutar al aire libre, con zonas de juego, duchas para mascotas, accesorios y áreas donde relajarse después de un día de aventura. Tanto si te encuentras en la Costa Brava como en el interior o en los Pirineos, estos campings ofrecen rutas próximas para que puedas hacer excursiones, paseos y mucho más con tu mejor amigo peludo.

No renuncies a viajar con quien más aprecias. ¡Ven y disfruta de unas vacaciones perfectas para ti y para tu mascota en los campings *Pet Friendly* de Girona!

CAMPINGS PET FRIENDLY:

ALBERA	P. 30
ÀMFORA	P. 30
AQUARIUS	P. 30
BASSEGODA PARK	P. 30
CALA POLA	P. 31
CASTELL MAR	P. 31
ECOLÒGIC LAVA	P. 31
EL PINAR	P. 31
ESPONELLÀ	P. 32



Camping Aquarius

ILLA MATEUA	P. 32
INTERPALS ECO RESORT	P. 32
LA BALLENA ALEGRE COSTA BRAVA	P. 33
LA FAGEDA	P. 33
LLORET BLAU	P. 34
MAS PATOXAS	P. 34
NAUTIC ALMATA	P. 34
PALAMÓS	P. 35
PORT DE LA SELVA	P. 35
PORT DE LA VALL	P. 35
RIELLS	P. 36
RUBINA RESORT	P. 36
SALATÀ	P. 36
SANT MIQUEL	P. 36
SANTA ELENA	P. 37
SÈNIA CALA CANYELLES	P. 37
SÈNIA TUCAN	P. 37
SOLMAR	P. 38
TRES ESTRELLAS COSTA BRAVA	P. 38
WECAMP CADAQUÉS	P. 38
WECAMP CALA MONTGÓ	P. 38
WECAMP SANTA CRISTINA	P. 38

Wellness



Oasis de paz donde reconectar

Deja atrás el estrés y encuentra tu refugio de calma en los campings *Wellness* de Girona. Cinco campings exclusivos dedicados al bienestar te invitan a vivir **una experiencia de relajación total en un entorno natural y tranquilo, ideal para desconectar y reconectar con tu equilibrio interior.**

Disfruta de servicios pensados para tu bienestar, con instalaciones de spa, jacuzzis, saunas, piscinas climatizadas y masajes. Podrás participar en clases

de yoga o meditación, o experimentar sesiones de ayurveda al lado del mar. Tanto si buscas revitalizar el cuerpo como la mente, estos campings ofrecen espacios y tratamientos que te transportarán a un verdadero oasis de paz.

Regálate una pausa para reconectar contigo mismo en los campings *Wellness* de Girona, un entorno único para vivir la relajación y la serenidad en cada momento.

CAMPINGS WELLNESS:

JONCAR MAR	P. 33
LA BALLENA ALEGRE COSTA BRAVA	P. 33
LA MASIA	P. 33
RIEMBAU	P. 36
SALATÀ	P. 36

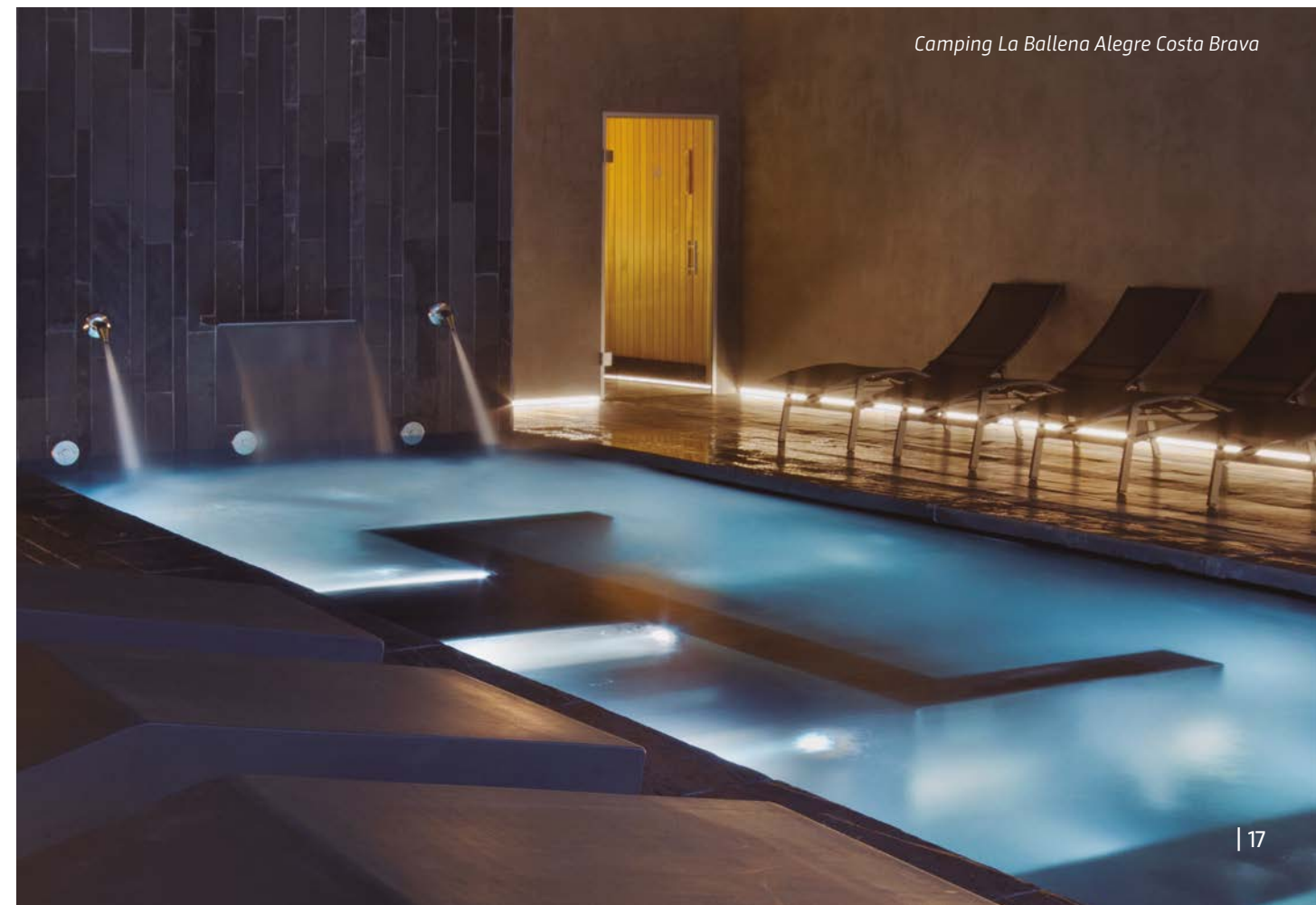

Camping La Ballena Alegre Costa Brava

campings de interior

Allá donde la tradición se vive y el buen vino se brinda

Los campings de interior se encuentran en localizaciones privilegiadas, rodeados de paisajes espectaculares y pueblecitos idílicos que parecen sacados de un cuento de hadas, y son perfectos para aquellos que buscan una escapada auténtica, lejos del bullicio de la costa. Con instalaciones modernas y acogedoras, los campings de interior son la opción ideal para familias, parejas y amigos que buscan una combinación perfecta entre confort y autenticidad. **La calma de la naturaleza se mezcla con la energía de las actividades culturales y de ocio, creando un ambiente ideal para relajarse y reconectar con vuestros seres queridos.**

Con vistas que se extienden por campos verdes, viñas y pequeños bosques, las oportunidades para explorar son infinitas: desde rutas de senderismo que os llevarán a miradores espectaculares hasta paseos tranquilos por las encantadoras calles de pueblecitos llenos de historia y tradición. Además, podréis disfrutar de una rica oferta culinaria y de las bodegas de la zona, donde podréis probar vinos de alta calidad y descubrir la cultura vitivinícola de la zona.



Laurence Norah. PTCGB



Espelt Viticultores. PTCGB

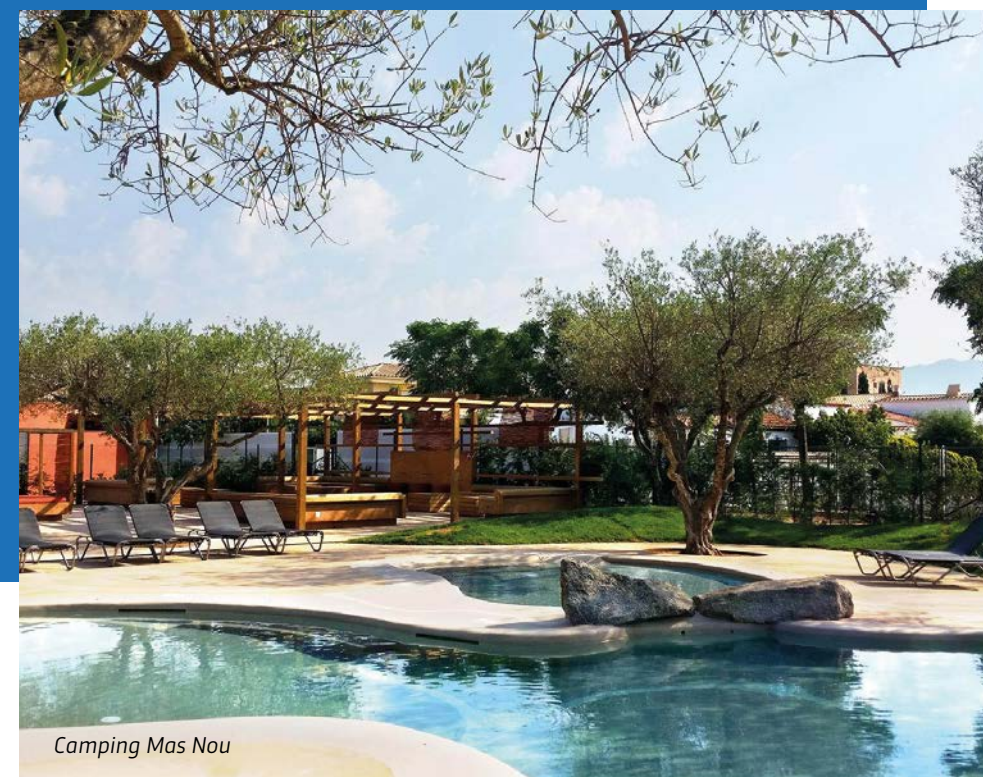

Camping Mas Nou

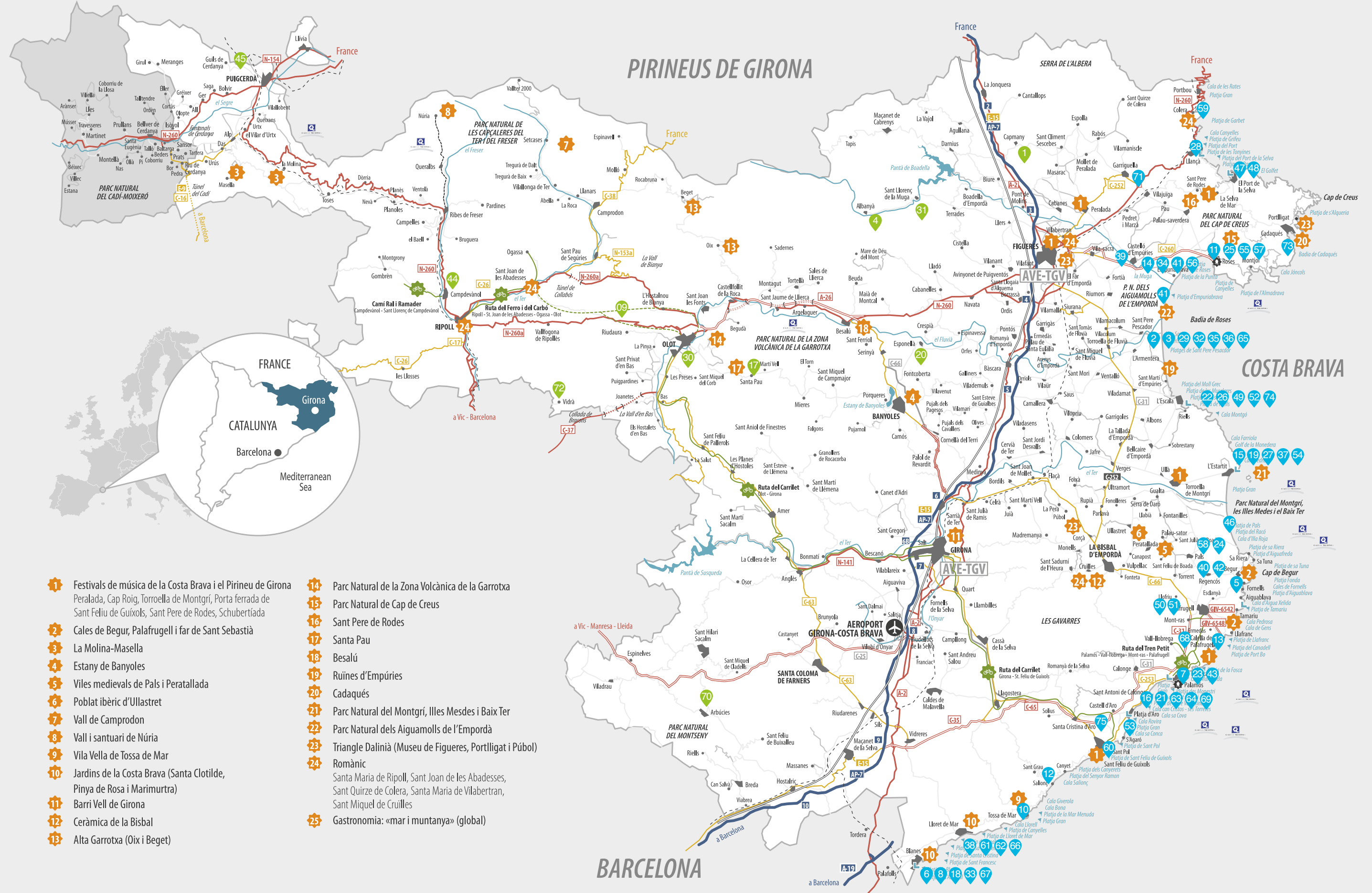

PIRINEUS DE GIRONA

COSTA BRAVA

BARCELONA

- 1** Festivals de música de la Costa Brava i el Pirineu de Girona
Peralada, Cap Roig, Torroella de Montgrí, Porta ferrada de Sant Feliu de Guixols, Sant Pere de Rodes, Schubertiada
- 2** Cales de Begur, Palafrugell i far de Sant Sebastià
- 3** La Molina-Masella
- 4** Estany de Banyoles
- 5** Viles medievals de Pals i Peratallada
- 6** Poblament ibèric d'Ullastret
- 7** Vall de Camprodon
- 8** Vall i santuari de Núria
- 9** Vila Vella de Tossa de Mar
- 10** Jardins de la Costa Brava (Santa Clotilde, Pinya de Rosa i Marimurtra)
- 11** Barri Vell de Girona
- 12** Ceràmica de la Bisbal
- 13** Alta Garrotxa (Oix i Beget)
- 14** Parc Natural de la Zona Volcànica de la Garrotxa
- 15** Parc Natural de Cap de Creus
- 16** Sant Pere de Rodes
- 17** Santa Pau
- 18** Besalú
- 19** Ruïnes d'Empúries
- 20** Cadaqués
- 21** Parc Natural del Montgrí, Illes Medes i Baix Ter
- 22** Parc Natural dels Aiguamolls de l'Empordà
- 23** Triangle Dalinià (Museu de Figueres, Portlligat i Púbol)
- 24** Romànic
Santa Maria de Ripoll, Sant Joan de les Abadesses, Sant Quirze de Colera, Santa Maria de Vilabertran, Sant Miquel de Cruïlles
- 25** Gastronomia: «mar i muntanya» (global)





Banco de imágenes Envato



Banco de imágenes Envato

Explora la libertad del *Camp & Go*

Si eres un campista con culo de mal asiento, que disfruta la carretera y las rutas espontáneas, ¡los campings con el sello *Camp & Go* son tu mejor opción!

Los campings distinguidos con el sello *Camp & Go* ofrecen la posibilidad de hacer estancias nocturnas en parcelas equipadas para autocaravanas y podrás disfrutarlas a precio reducido. **Este servicio innovador te permite gozar de unas buenas vistas desde la autocaravana y ponerte cómodo. Además ofrecen un ambiente tranquilo y seguro para preparar una buena cena y disfrutarlo a la fresca.**

CAMPINGS CAMP&GO:

AQUARIUS	P. 30
BEGUR	P. 30
BLANES	P. 30
CALELLA DE PALAFRUGELL	P. 31
EL PINAR	P. 31
EMPORDÀ	P. 32
INTERNACIONAL PALAMÓS	P. 32
INTERPALS ECO RESORT	P. 32
JONCAR MAR	P. 33
LA FAGEDA	P. 33
LAGUNA	P. 34
LES MEDES	P. 34
LLORET BLAU	P. 34
MAS NOU	P. 34
MAS PATOXAS	P. 34
PIRINEUS	P. 35
RIFORT	P. 36
RODAS	P. 36
SANTA ELENA	P. 37
VIDRÀ	P. 38

Viajando a través del vino

Ubicados en una de las regiones vitivinícolas más antiguas del mundo, los campings con el sello *Land of Wines* son una puerta de entrada al fascinante mundo del vino de la DO Empordà.

Con un compromiso firme con la cultura vinícola local, te ofrecerán una estancia inolvidable llena de propuestas vinícolas que harán las delicias de los amantes del vino.

Aquí podrás disfrutar de la venta de vinos locales, lo que te permitirá probar las mejores producciones de la zona directamente de las bodegas. Además, las visitas guiadas a bodegas y viñas te brindarán una experiencia auténtica, donde conocerás de primera mano el proceso de elaboración de los vinos y las historias que se esconden detrás de cada botella.

CAMPINGS LAND OF WINES:

BEGUR	P. 30
BENELUX	P. 30
JONCAR MAR	P. 33
NEPTUNO	P. 34
PLATJA BRAVA	P. 35
RIELLS	P. 36
RODAS	P. 36
SALATÀ	P. 36
SÈNIA CALA GOGO	P. 37
SÈNIA INTERNACIONAL DE CALONGE	P. 37
SÈNIA RIU	P. 37
TRES ESTRELLAS COSTA BRAVA	P. 38

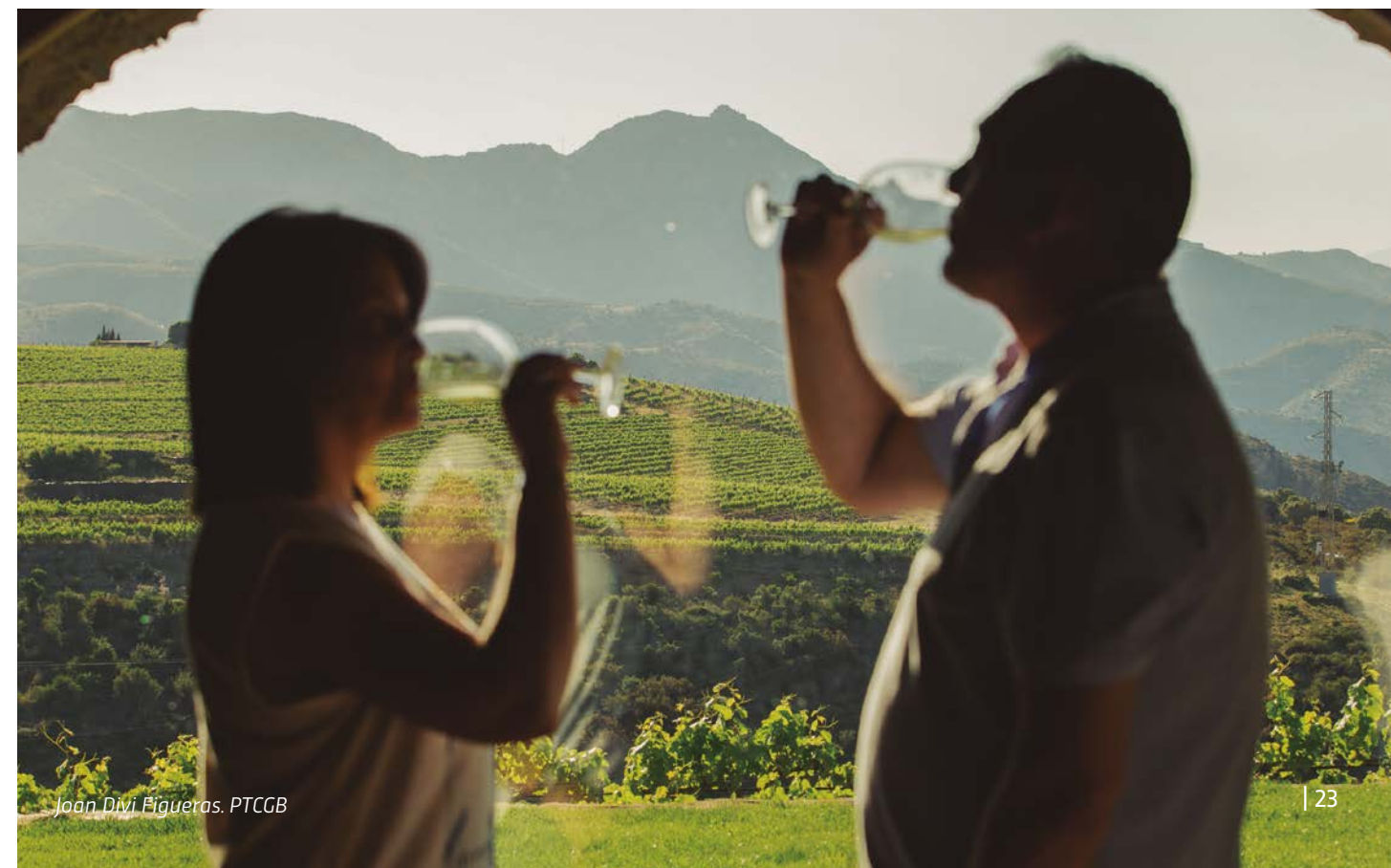

Joan Divi Figueras. PTCGB

Por unas vacaciones sin barreras

Deja atrás las preocupaciones y descubre los campings *Wheelchair de Girona*, diseñados para ofrecer estancias accesibles y cómodas en un entorno natural. Seis campings exclusivos te invitan a disfrutar de **una experiencia sin barreras arquitectónicas, perfecta para relajarte y reconectar con la naturaleza.**

Con servicios adaptados, podrás disfrutar de instalaciones accesibles, como piscinas con rampas, alojamientos diseñados para todo el

mundo y actividades inclusivas. Vive momentos de diversión con propuestas de ocio adaptadas que te harán sentir bienvenido.

Regálate una pausa sin límites en los campings *Wheelchair de Girona*, donde la naturaleza y la accesibilidad se fusionan para ofrecerte unas vacaciones memorables.

CAMPINGS WHEELCHAIR:

ÀMFORA	P. 30
ILLA MATEUA	P. 32
NAUTIC ALMATA	P. 34
SALATÀ	P. 36
SÈNIA TUCAN	P. 37



Pere Durah. PTCGB

Camping al ritmo de la naturaleza

En Girona entendemos que encontrar un lugar donde reine la calma y la naturaleza es una necesidad cada vez más valiosa. Los campings con el sello *Pure Camping* ofrecen un espacio donde el tiempo se percibe a cámara lenta, un lugar pensado para desconectar y reconectar con el entorno y con las personas que aprecias.

Estos campings preservan con dedicación lo más tradicional de la acampada, dando prioridad especial a las parcelas y a todos los servicios necesarios para que los campistas disfruten de una estancia cómoda y auténtica. Con una capacidad limitada para asegurar la intimidad y la tranquilidad, estos campings se alinean con los valores del *slow tourism*, preservando la esencia de una experiencia genuina y arraigada en la naturaleza. Aquí, cada detalle se cuida para fomentar una experiencia relajada y sin prisas: zonas de descanso con sofás exteriores y espacios de lectura invitan a detenerse y a disfrutar de cada momento.

Además, el sello *Pure Camping* apuesta por una gastronomía local, saludable y sostenible, que permite degustar los sabores de la tierra con calma y autenticidad.

CAMPINGS PURE CAMPING:

BLANES	P. 30
COSTA BRAVA	P. 31
ECOLÒGIC LAVA	P. 31
LES MEDES	P. 34
LLORET BLAU	P. 34
SALATÀ	P. 36
VIDRÀ	P. 38



Camping Salatà



Camping Ecològic Lava



Banco de imágenes Envato

Go green and never go wrong

¿Tienes ganas de hacer un turismo más sostenible y respetuoso con la naturaleza? Los campings de Girona con el sello *Green Life* son una elección ideal para aquellos campistas que desean disfrutar de la belleza de la Costa Brava y del Pirineo de Girona contribuyendo a la preservación de su entorno.



Camping Begur

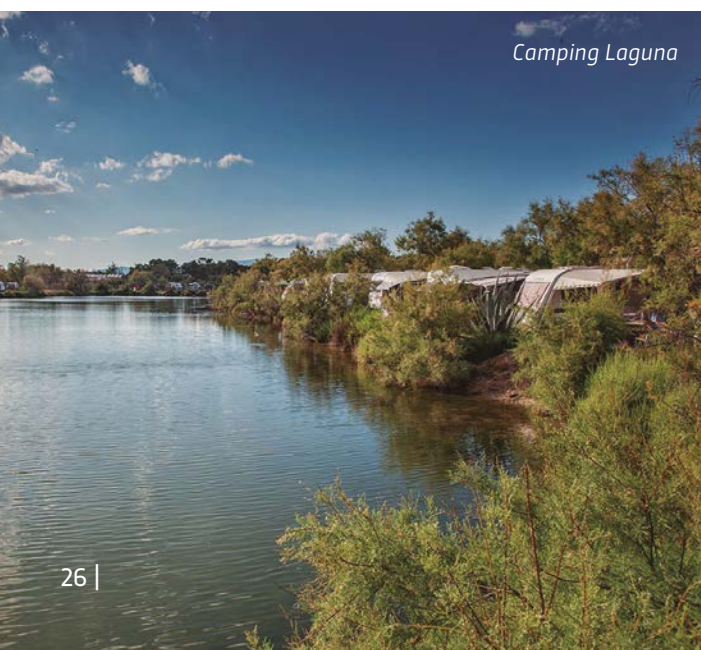

Camping Laguna

Los campings certificados con el sello *Green Life* demuestran un firme compromiso con la sostenibilidad y la protección medioambiental.

Gracias a medidas como el uso eficiente de los recursos naturales, estos campings han integrado sistemas para captar y aprovechar el agua de la lluvia y han introducido fuentes de energía renovable para reducir el impacto ambiental.

Además, con campañas educativas y programas de información ambiental, los campings *sGreen Lifest* promueven entre los visitantes la importancia de respetar el entorno, contribuyendo a la sensibilización ecológica y fomentando un turismo más consciente y responsable.

Escoger un camping *Green Life* es apostar por un turismo que mira hacia el futuro, que quiere preservar la naturaleza y garantizar un destino sostenible y atractivo para las futuras generaciones.

CAMPINGS GREEN LIFE:

ÀMFORA	P. 30
BASSEGODA PARK	P. 30
BEGUR	P. 30
CABANYES ENTRE VALLS	P. 30
CALA LLEVADÓ	P. 31
CALA MONTJOI	P. 31
ECOLÒGIC LAVA	P. 31
INTERPALS ECO RESORT	P. 32
LA BALLENA ALEGRE COSTA BRAVA	P. 33
LAGUNA	P. 34
LES MEDES	P. 34
PUNTA MILÀ	P. 35
SALATÀ	P. 36
SANT POL	P. 36
VIDRÀ	P. 38
WECAMP CADAQUÉS	P. 38
WECAMP CALA MONTGÓ	P. 38
WECAMP SANTA CRISTINA	P. 38

pasatiempo

¡Busca las palabras relacionadas con el mundo del camping!

Encuétralas en cualquier dirección: horizontal, vertical o diagonal.

- ✓ BUNGALOW
- ✓ MOCHILA
- ✓ EXCURSIÓN
- ✓ CARAVANA
- ✓ NATURALEZA
- ✓ PLAYA
- ✓ AUTOCARAVANA
- ✓ ESCAPADA
- ✓ BICICLETA
- ✓ SOSTENIBILIDAD
- ✓ ESTRELLAS
- ✓ CALMA
- ✓ TIENDA
- ✓ PISCINA

M	A	F	F	M	J	B	I	C	I	C	L	E	T	A
O	S	U	K	A	P	I	B	J	C	G	P	K	H	S
C	Z	E	T	U	N	L	O	U	D	U	O	F	G	D
H	E	S	N	O	B	M	A	F	N	T	G	N	F	A
I	X	T	K	N	C	P	T	Y	G	G	Z	F	M	O
L	C	R	N	V	A	A	I	N	A	M	A	H	A	S
A	U	E	S	X	R	T	R	S	A	A	Q	L	Z	G
A	R	L	S	F	A	T	U	A	C	T	A	K	W	I
G	S	L	Q	C	V	U	Z	R	V	I	U	H	L	U
C	I	A	X	O	A	O	B	V	A	A	N	I	Y	R
A	O	S	D	W	N	P	Z	J	K	L	N	A	A	K
L	N	T	Y	N	A	I	A	N	L	H	E	A	D	F
M	P	N	N	K	O	O	Z	D	Z	E	C	Z	M	Z
A	D	I	J	T	I	E	N	D	A	D	V	B	A	B
X	S	O	S	T	E	N	I	B	I	L	I	D	A	D



¡pintemos!

¡Toma los colores y da vida a este dibujo! ¡Diviértete pintando este momento mágico de camping!



*Disfruta de
75 campings
en la provincia
de Girona*



ALBERA

C/ Ventador, s/n
Capmany · 17750
www.campingalbera.com
info@campingalbera.com
T +34 972 54 91 92
▲ 150 🏠 168 📞 KG-000159
Open: 365
● ● ● ● ●



ÀMFORA

Avda. Josep Tarradellas, 2
St. Pere Pescador · 17470
www.campingamfora.com
info@campingamfora.com
T +34 972 52 05 40
▲ 700 🏠 168 📞 KG-000112
Open: 22/05-23/09
● ● ● ● ● ●



AQUARIUS

Càmping Aquarius, s/n
Sant Pere Pescador · 17470
www.campingaquarius.com
booking@campingaquarius.com
T +34 972 52 01 01
▲ 413 🏠 25 📞 KG-000078
Open: 15/03-16/11
● ● ● ● ● ●



CALA LLEVADÓ

Ctra. GI-682 de Lloret a Tossa
Tossa de Mar · 17320
www.calallevado.com
reservation@seagreen.fr
T +34 972 983 680
▲ 399 🏠 177 📞 KG-000063
Open: 12/04-02/11
● ● ● ● ●



CALA MONTJOI

Ctra. La Roca, s/n
Roses 17480. Apt.6
www.montjoi.com
info@montjoi.com
T +34 972 25 62 12
▲ 206 🏠 198 📞 KG-001787
Open: 28/04-28/09
● ● ● ● ● ●



CALA POLA

Ctra. de Tossa de Mar a Sant Feliu, km. 4
17320 Tossa de Mar
www.campingcalapola.com
info@campingcalapola.com
T +34 972 34 10 50
▲ 98 🏠 198 📞 KG-000097
Open: 15/05-12/10
● ● ● ● ● ●



BASSEGODA PARK

Camí de Bassegoda, s/n
Albanya · 17733
www.bassegodapark.com
info@bassegodapark.com
T +34 972 54 20 20
▲ 54 🏠 57 📞 KG-000130
Open: 28/02-08/12
● ● ● ● ● ●



BEGUR

Ctra. Esclanyà, km. 4
Begur · 17255
www.campingbegur.com
info@campingbegur.com
T +34 972 62 32 01
▲ 251 🏠 74 📞 KG-000026
Open: 01/04-12/10
● ● ● ● ● ●



BELLA TERRA BUNGALOW PARK

Av. Vila de Madrid, 35-40
Blanes · 17300
www.campingbellaterra.com
info@campingbellaterra.com
T +34 972 34 80 17
▲ 435 🏠 67 📞 KG-000030
Open: 12/04-26/10
● ● ● ● ● ●



CALELLA DE PALAFRUGELL

C/ de Fuerteventura, s/n
Calella de Palafrugell, 17210
campingcalelladepalafrugell.com
info@campingcalelladepalafrugell.com
T +34 972 61 51 16
▲ 260 🏠 81 📞 KG-000007
Open: 11/04-29/09
● ● ● ● ● ●



CASTELL MAR

Platja de la Rubina.
Castelló d'Empúries · 17486
www.camping-castellmar.com
reserves@camping-castellmar.com
T +34 972 45 08 22
▲ 160 🏠 150 📞 KG-000103
Open: 11/04-21/09
● ● ● ● ● ●



CASTELL MONTGRÍ

Ctra. de l'Estartit, km. 4,7
L'Estartit · 17258
www.camping-castellmontgri.com
reserves@camping-castellmontgri.com
T +34 972 75 16 30
▲ 642 🏠 448 📞 KG-000086
Open: 11/04-21/09
● ● ● ● ● ●



BENELUX

Paratge de Castell, s/n · Apt. 2
Palamós · 17230
www.cbenelux.com
cbenelux@cbenelux.com
T +34 972 31 55 75
▲ 230 📞 KG-000091
Open: 25/04-12/10
● ● ● ● ● ●



BLANES

Av. Vila de Madrid, 33
Blanes · 17300
www.campingblanes.com
info@campingblanes.com
T +34 972 33 15 91
▲ 181 📞 KG-000012
Open: 365
● ● ● ● ● ●



CABANYES ENTRE VALLS

Mas Espunya, s/n
Vall de Bianya. 17813
www.cabanyesentrevalls.com
info@cabanyesentrevalls.com
T +34 972 20 40 95
▲ 0 🏠 10 📞 KG-000221
Open: 365
● ● ● ● ● ●



COSTA BRAVA

Av. De la unió, 17
Sant Antoni de Calonge · 17252
www.campingcostabrava.net
campingcostabrava@campingcostabrava.net
T +34 972 650 222
▲ 220 📞 KG-000010
Open: 06/06-07/09
● ● ● ● ● ●



ECOLÒGIC LAVA

Ctra. Olot a Sta. Pau, km. 7
Santa Pau · 17811
www.campinglava.com
reserves@campinglava.com
T +34 972 68 03 58
▲ 151 🏠 19 📞 KG-000125
Open: 15/03 - 06/01
● ● ● ● ● ●



EL PINAR

Av. Vila de Madrid, 39
Blanes · 17300
www.campingelpinar.com
info@campingelpinar.com
T +34 972 33 10 83
▲ 238 🏠 38 📞 KG-000016
Open: 23/03-13/10
● ● ● ● ● ●



EMPORDÀ

Ctra. de l'Estartit, km. 4,8
L'Estartit · 17258
www.campingemporda.com
info@campingemporda.com
T +34 972 75 06 49
▲ 260 🏠 9 Ⓜ KG-000101
Open: 28/03-02/11
● ● ● ● ●



ESPONELLÀ

Ctra. Banyoles a Figueres, km. 8
Espanellà · 17832
www.campingesponella.com
info@campingesponella.com
T +34 972 59 70 74
▲ 225 🏠 25 Ⓜ KG-000081
Open: 14/02-02/01
● ● ● ● ●



EUROCAMPING

Av. Catalunya, 15
St. Antoni de Calonge, 17252
www.euro-camping.com
info@euro-camping.com
T +34 972 65 08 79
▲ 498 🏠 261 Ⓜ KG-000108
Open: 12/05-14/09
● ● ● ● ●



JONCAR MAR

C/ Bernat Metge, 9-10
Roses · 17480
www.campingjoncarmar.com
info@campingjoncarmar.com
T +34 972 25 67 02
▲ 160 🏠 41 Ⓜ KG-001250
Open: 365
● ● ● ● ●



L'ESCALA

Camí Ample, 21, apt. 23
L'Escala · 17130
www.campinglescala.com
info@campinglescala.com
T +34 972 77 00 84
▲ 140 🏠 12 Ⓜ KG-000281
Open: 02/05 -28/09
● ● ● ● ●



L'ESTARTIT

C/ Pujada de la Primavera, 12
L'Estartit · 17258
www.campingestartit.com
info@campingestartit.com
T +34 972 75 19 09
▲ 120 🏠 38 Ⓜ KG-000015
Open: 01/04-30/09
● ● ● ● ●



L'OMBRA

C/ l'Ombra, 4
Llançà · 17490
www.campinglombra.com
info@campinglombra.com
T +34 609 31 11 37
▲ 92 🏠 4 Ⓜ KG-000070
Open: 365
● ● ● ● ●



LA BALLENA ALEGRE COSTA BRAVA

Ctra. St. Martí d'Empúries, 13
St. Pere Pescador · 17470
www.ballena-alegre.com/costabrava
info@ballena-alegre.com
T +34 972 52 03 02
▲ 808 🏠 314 Ⓜ KG-000097
Open: 09/05-12/10
● ● ● ● ●



LA FAGEDA

Ctra. Olot a Sta. Pau, km. 3,8
Olot · 17800
www.campinglafageda.com
info@campinglafageda.com
T +34 972 27 12 39
▲ 137 🏠 13 Ⓜ KG-000127
Open: 365
● ● ● ● ●



ILLA MATEUA

Avda. Montgó, 260
L'Escala · 17130
www.campingillamateua.com
info@campingillamateua.com
T +34 972 77 02 00
▲ 350 🏠 54 Ⓜ KG-000116
Open: 05/04-19/10
● ● ● ● ●



INTERNACIONAL PALAMÓS

Camí Cap de Planes, 11
Palamós · 17230
www.internacionalpalamos.com
info@internacionalpalamos.com
T +34 972 31 47 36
▲ 323 🏠 130 Ⓜ KG-000025
Open: 11/04-27/11
● ● ● ● ●

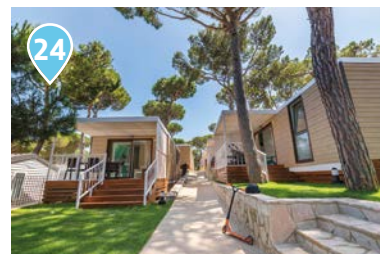

INTERPALS ECO RESORT

Av. Mediterranea, km. 4,5
Platja de Pals · 17256
www.interpals.com
info@interpals.com
T +34 972 63 61 79
▲ 450 🏠 100 Ⓜ KG-000054
Open: 11/04-28/09
● ● ● ● ●



LA FRADERA

Gl- 511, km. 6,7
St. Llorenç de la Muga · 17732
www.campinglafradera.com
lafradera@campinglafradera.com
T +34 972 54 20 54
▲ 37 🏠 13 Ⓜ KG-000128
Open: 01/03-31/10
● ● ● ● ●



LA GAVIOTA

Ctra. de la Platja, s/n
St. Pere Pescador · 17470
www.lagaviota.com
info@lagaviota.com
T +34 972 52 05 69
▲ 149 🏠 18 Ⓜ KG-000039
Open: 04/04-26/10
● ● ● ● ●



LA MASIA

C/ Colon, 44, apt. 95
Blanes
www.campinglamasia.com
info@campinglamasia.com
T +34 972 33 10 13
▲ 757 🏠 84 Ⓜ KG-000017
Open: 28/02-02/11
● ● ● ● ●



LAGUNA
 Plaja de Can Comes, s/n
 Castelló d'Empúries · 17486
 www.campinglaguna.com
 info@campinglaguna.com
 T +34 972 45 05 53
 ▲ 703 🏠 100 📞 KG-000068
 Open: 08/04-03/11
 ● ● ● ● ● ● ● ●



LAS DUNAS
 Ctra. St. Martí d'Empúries
 St. Pere Pescador · 17470
 www.campinglasdunas.com
 info@campinglasdunas.com
 T +34 972 52 17 17
 ▲ 1575 🏠 147 📞 KG-000450
 Open: 23/05-21/09
 ● ● ● ● ● ● ● ●



LAS PALMERAS COSTA BRAVA
 Ctra. de la Platja, s/n
 St. Pere Pescador · 17470
 www.campinglaspalmeras.com
 info@campinglaspalmeras.com
 T +34 972 52 05 06
 ▲ 275 🏠 38 📞 KG-000088
 Open: 11/04 - 26/10
 ● ● ● ● ● ● ● ●



PALAMÓS
 Carretera de La Fosca, 12
 Palamós · 17230
 www.campingpalamos.com
 info@campingpalamos.com
 T +34 972 314 296
 ▲ 300 🏠 100 📞 KG-000036
 Open: 11/04 - 14/09
 ● ● ● ● ● ● ● ●



PIRINENC
 Ctra. de Gombren, km. 3
 Campdevànol · 17530
 www.campingpirinenc.com
 info@campingpirinenc.com
 T +34 972 71 20 23
 ▲ 114 🏠 39 📞 KG-000147
 Open: 21/01-15/12
 ● ● ● ● ● ● ● ●



PIRINEUS
 Ctra. de Guils, km. 2
 Guils de Cerdanya · 17528
 www.stel.es
 guils@stel.es
 T +34 972 88 10 62
 ▲ 192 🏠 28 📞 KG-000100
 Open: 27/10 - 04/05 // 19/06 - 11/09
 ● ● ● ● ● ● ● ●



LES MEDES
 Paratge Camp de l'Arbre, s/n
 L'Estartit · 17258
 www.campinglesmedes.com
 info@campinglesmedes.com
 T +34 972 75 18 05
 ▲ 170 🏠 12 📞 KG-000072
 Open: 365
 ● ● ● ● ● ● ● ●



LLORET BLAU
 C/ Aiguaviva, s/n
 Lloret de Mar · 17310
 www.campinglloretblau.com
 info@campinglloretblau.com
 T +34 972 36 54 83
 ▲ 160 🏠 16 📞 KG-000052
 Open: 365
 ● ● ● ● ● ● ● ●



MAS NOU
 C/ Mas Nou, 7
 Castelló d'Empúries · 17486
 www.campingmasnou.com
 info@campingmasnou.com
 T +34 972 45 41 75
 ▲ 400 🏠 49 📞 KG-000085
 Open: 12/04-28/09
 ● ● ● ● ● ● ● ●



PLATJA BRAVA
 Av. del Grau, 1
 Platja de Pals · 17256
 www.playabrava.com
 info@playabrava.com
 T +34 972 63 68 94
 ▲ 385 🏠 215 📞 KG-000106
 Open: 16/05-14/09
 ● ● ● ● ● ● ● ●

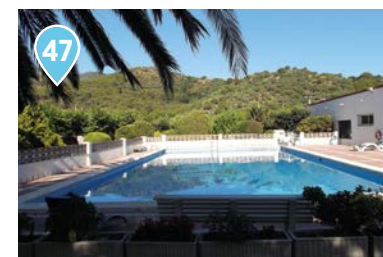

PORT DE LA SELVA
 Ctra. de Cadaqués, 2
 Port de la Selva · 17489
 www.campingportdelaselva.com
 info@campingportdelaselva.com
 T +34 972 38 72 87
 ▲ 303 📞 KG-000096
 Open: 16/05-14/09
 ● ● ● ● ● ● ● ●



PORT DE LA VALL
 C/ Port de la Selva, km. 6
 Port de la Selva · 17489
 www.campingportdelavall.com
 info@campingportdelavall.com
 T +34 972 38 71 86
 ▲ 325 🏠 10 📞 KG-000013
 Open: 21/03-03/11
 ● ● ● ● ● ● ● ●

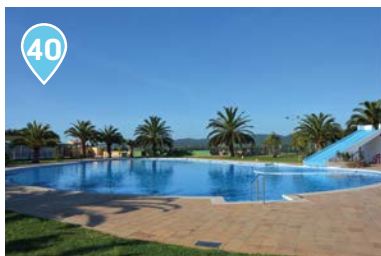

MAS PATOXAS
 Crta. C-31, km. 339
 Pals · 17256
 www.campingmaspatoxas.com
 info@campingmaspatoxas.com
 T +34 972 63 69 28
 ▲ 372 🏠 247 📞 KG-000111
 Open: 01/03-01/11
 ● ● ● ● ● ● ● ●



NAUTIC ALMATA
 Ctra. GIV. 6216, km. 2,3
 Castelló d'Empúries · 17486
 www.almata.com
 info@almata.com
 T +34 972 45 44 77
 ▲ 873 🏠 105 📞 KG-000093
 Open: 15/05-15/09
 ● ● ● ● ● ● ● ●



NEPTUNO
 C/ Rodors, 23
 Pals · 17256
 www.campingneptuno.com
 cb030@ecg.camp
 T +34 972 63 67 31
 ▲ 130 🏠 50 📞 KG-000066
 Open: 16/05-15/09
 ● ● ● ● ● ● ● ●



PUNTA MILÀ
 C/ Punta Milà, s/n
 L'Escala · 17130
 www.campingpuntamila.com
 info@campingpuntamila.com
 T +34 638 65 27 12
 ▲ 112 🏠 48 📞 KG-000057
 Open: 30/04-29/09
 ● ● ● ● ● ● ● ●



RELAX-GE
 Carrera C-31, km. 329 Sortida 330
 Mont-Ras · 17253
 www.campingrelaxge.com
 info@campingrelaxge.com
 T +34 972 301 549
 ▲ 118 🏠 58 📞 KG-000076
 Open: 31/05 - 31/08
 ● ● ● ● ● ● ● ●



RELAX-NAT
 Barri Canyelles, 2
 Mont-Ras · 17253
 www.campingrelaxnat.com
 info@campingrelaxnat.com
 T +34 972 300 818
 ▲ 297 🏠 55 📞 KG-000087
 Open: 05/04 - 05/10
 ● ● ● ● ● ● ● ●



RIELLS
Camp Rabassa, s/n
L'Escala · 17130
www.campingriells.com
info@campingriells.com
T +34 972 77 00 27
▲ 228 🏠 37 📞 KG-000051
Open: 01/04-28/09
● ● ● ● ●



RIEMBAU
Santiago Rusiñol, s/n
Platja d'Aro · 17250
www.riembau.com
camping@riembau.com
T +34 972 81 71 23
▲ 1100 🏠 68 📞 KG-000027
Open: 12/04-28/09
● ●



RIFORT
Camí Vell, 2
L'Estartit · 17258
www.campingrifort.com
campingrifort@campingrifort.com
T +34 972 75 04 06
▲ 112 🏠 12 📞 KG-000080
Open: 01/04-02/11
● ● ●



SANTA ELENA
Avda. Villa de Blanes, 166-168
Lloret de Mar · 17310
www.campingsantaelena.com
info@campingsantaelena.com
T. +34 972 36 40 09
▲ 385 🏠 180 📞 KG-000050
Open: 29/03-19/10
● ● ● ● ● ●



SÈNIA CALA CANYELLES
Av. Canyelles, 12
Lloret de Mar · 17310
www.senia.es
info@campingcanyelles.com
T +34 972 65 15 64
▲ 292 🏠 50 📞 KG-000008
Open: 17/04-28/09
● ● ● ● ●



SÈNIA CALA GOGO
Av. Andorra, 13
Calonge · 17251
www.senia.es
calagogo@calagogo.es
T +34 972 65 15 64
▲ 444 🏠 425 📞 KG-000056
Open: 17/04-21/09
● ● ● ● ●



RODAS
Punta Falconera, 62
Roses · 17480
www.campingrodas.com
info@campingrodas.com
T +34 972 25 76 17
▲ 256 🏠 37 📞 KG-000092
Open: 14/04-15/11
● ● ● ● ●



RUBINA RESORT
Platja de la Rubina, s/n
17487 Empuriabrava, Girona
www.rubinaresort.com
info@rubinaresort.com
T +34 972 45 05 07
▲ 338 🏠 152 📞 KG-000042
Open: 01/04-12/10
● ● ● ● ●



SALATÀ
Port Reig, 44
Roses · 17480
www.campingsalata.com
info@campingsalata.com
T +34 972 25 60 86
▲ 171 🏠 56 📞 KG-000048
Open: 14/02-02/01
● ● ● ● ● ● ● ● ●



SANDAYA CYPSELA RESORT
C/ Rodors, 7
Pals · 17256
www.sandaya.es/huestros-campings/cypselo-resort
cypselaresort@sandaya.es
T +34 972 66 76 96
▲ 462 🏠 430 📞 KG-000065
Open: 11/04-05/10
●



SANT MIQUEL
Urb. Sant Miquel, s/n
Colera · 17496
www.campingsantmiquel.com
info@campingsantmiquel.com
T +34 972 38 90 18
▲ 125 🏠 125 📞 KG-000040
Open: 11/04-21/09
● ● ● ● ●



SANT POL
C/ Dr. Fleming, 118-134
St. Feliu de Guixols · 17220
www.campingsantpol.com
info@campingsantpol.com
T +34 682 62 79 00
▲ 51 🏠 51 📞 KG-000005
Open: 10/04-10/12
● ● ● ● ●



SÈNIA INTERNACIONAL DE CALONGE
Av. Andorra, 9
Calonge · 17251
www.senia.es
info@intercalonge.com
T +34 972 65 15 64
▲ 363 🏠 362 📞 KG-000037
Open: 17/04-21/09
● ● ● ● ●

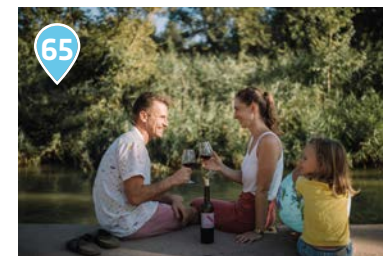

SÈNIA RIU
Ctra. de la Platja, s/n
St. Pere Pescador · 17470
www.senia.es
info@campingriu.com
T +34 972 65 15 64
▲ 106 🏠 90 📞 KG-000034
Open: 12/04-14/09
● ● ● ● ●



SÈNIA TUCAN
Av. Vila de Blanes, s/n
Lloret de Mar · 17310
www.senia.es
info@campingtucan.com
T +34 972 65 15 64
▲ 200 🏠 100 📞 KG-000134
Open: 12/04-21/09
● ● ● ● ● ● ● ● ●



SOLMAR
Carrer Cristofol Colom, 48
Blanes · 17300
www.campingsolmar.com
campingsolmar@campingsolmar.com
T +34 972 34 80 34
▲ 436 🏠 120 Ⓜ️ KG-000071
Open: 05/04-12/10
● ● ● ● ●



TRES ESTRELLAS COSTA BRAVA
Ctra. C-31, km. 328
Vall-llobrega · 17253
www.tresestrellascampings.com/costa-brava
costabrava@camping3estrellas.com
T +34 972 31 52 63
▲ 102 🏠 54 Ⓜ️ KG-000031
Open: 14/03-02/11
● ● ● ● ●



TREUMAL
Ctra. C-253, km. 47,5
Calonge · 17250
www.campingtreumal.com
info@campingtreumal.com
T +34 972 65 10 95
▲ 344 🏠 186 Ⓜ️ KG-000107
Open: 11/04-21/09
● ● ● ● ●



VALL DEL VIDAL
Prtge El Vidal, s/n
Arbúcies · 17401
subgrau@hotmail.com
T +34 972 162 242
▲ 142 🏠 31 Ⓜ️ KG-000129
Open: 17/01-13/12
● ● ● ● ●



VELL EMPORDÀ
Ctra. de Vilajuïga, s/n
Garriguella · 17780
www.vellemporda.com
info@vellemporda.com
T +34 972 530 200
▲ 219 🏠 24 Ⓜ️ KG-000089
Open: 14/04-12/10
● ● ● ● ●



VIDRÀ
Camí De Sta. Bàrbara, s/n
Vidrà · 17515
www.campingvidra.com
info@campingvidra.com
T +34 621 14 67 03
▲ 106 🏠 12 Ⓜ️ KCC-000145
Open: 28/02-14/12
● ● ● ● ●

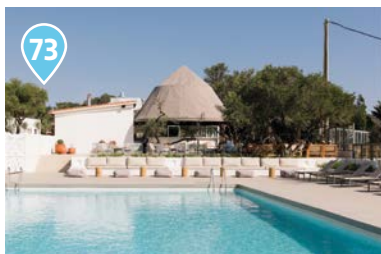

WECAMP CADAQUÉS
Av. Salvador Dalí, 23
Cadaqués · 17488
www.wecamp.net
hola@cadaques.wecamp.net
T +34 900 056 003
▲ 72 🏠 65 Ⓜ️ KG-000046
Open: 27/02-31/12
● ● ● ● ●



WECAMP CALA MONTGÓ
Av. Montgó, s/n
L'Escala · 17130
www.wecamp.net
hola@calamontgo.wecamp.net
T +34 900 056 003
▲ 235 🏠 304 Ⓜ️ KG-000056
Open: 10/04-12/10
● ● ● ● ●



WECAMP SANTA CRISTINA
Ctra. Sant Feliu, km. 1,8
Santa Cristina d'Aro · 17246
www.wecamp.net
hola@santacristina.wecamp.net
T +34 900 056 003
▲ 135 🏠 67 Ⓜ️ KG-000277
Open: 10/04-12/10
● ● ● ● ●



Mos venos en los campings de Girona!



Campings in Girona
**Costa Brava
Pirineus**

www.campingsingirona.com

